ST-CV 1

RUTA BOTÀNICA DELS SURARS JOAN PELLICER, BARX - LLUTXENT - PINET

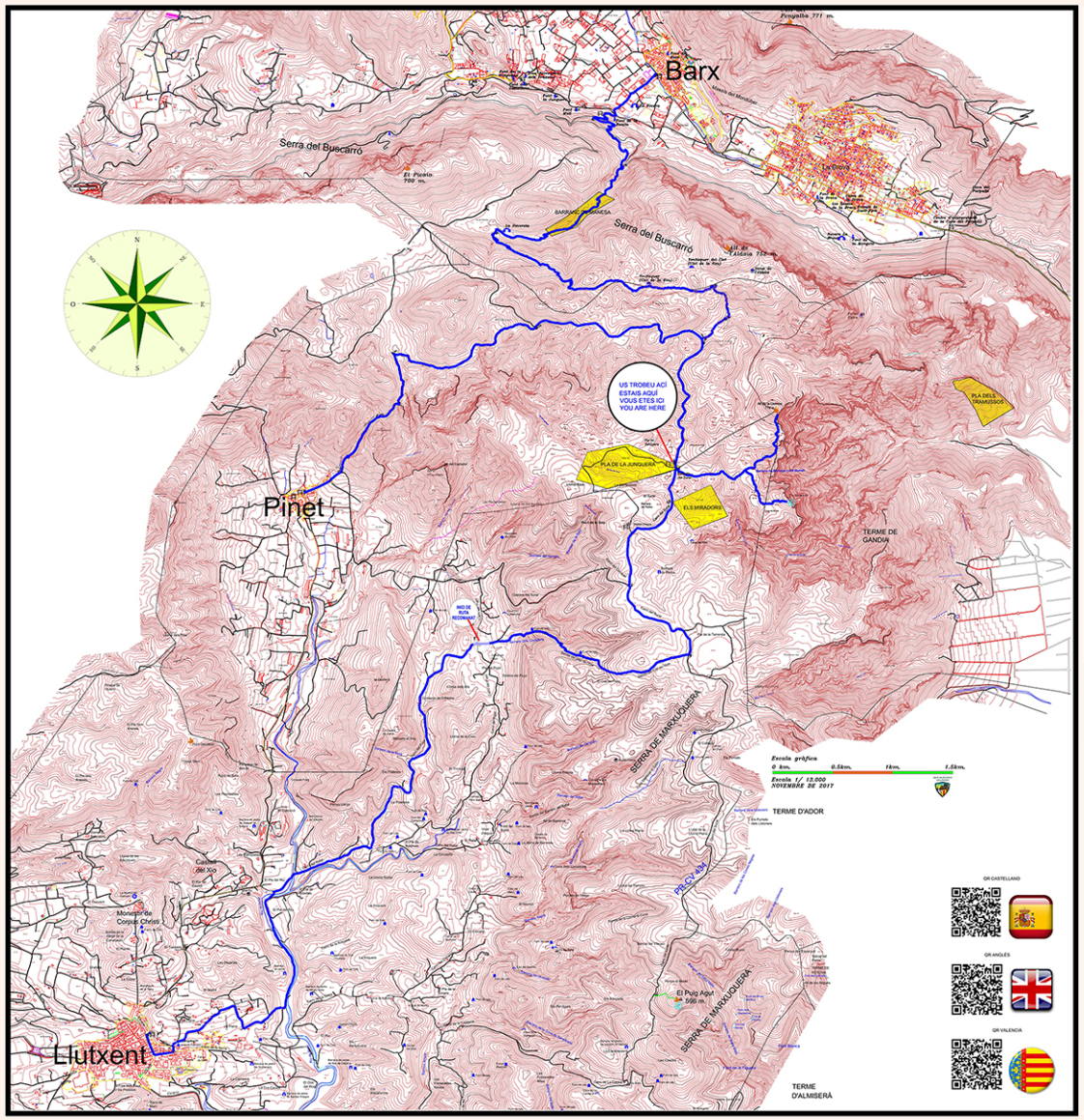

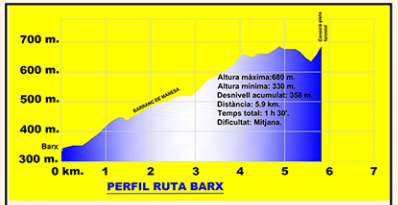

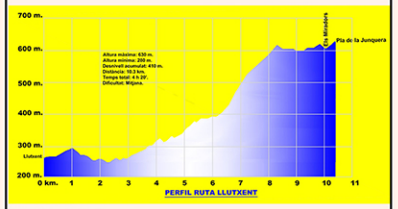

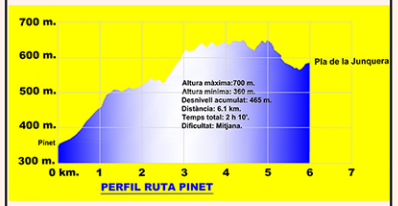

LLEGENDA /LEYENDA

- FONT / FUENTE
- CIM / CUMBRE
- ESPELEOLOGIA / ESPELEOLOGÍA
- VISTA PANORÀMICA /VISTA PANORÁMICA
- NEVERO /NEVERA
- FORN DE CALÇ / HORNO DE CAL
- BARRACA DE PEDRA / BARRACA DE PIEDRA
- CONTINUÏTAT SENDER / CONTINUIDAD SENDERO
- MALA DIRECCIÓ / MALA DIRECCIÓN
- INDICADOR DE RUTA / INDICADOR DE RUTA
- INDICADOR INFORMATIU / INDICADOR INFORMATIVO
- ST-CV 1 RUTA BOTÀNICA DE LES SURERES JOAN PELLICER, BARX-LLUTXENT-PINET

DIFICULTAT: MITJANA / DIFICULTAD: MEDIANA

ITINERARIS

BARX-BARRANC DE MANESA

Des del carrer Rei En Jaume I, creuem el pont del barranc de Manesa i continuem pel camí de Pinet cap a la muntanya; passem per l'encreuament de la Nevera, que la deixem a l'esquerra, i continuem fins l'encreuament del camí de l'Assegador i la Font de la Benita, des d'on girem cap a la dreta pel camí de Pinet. A l'esquerra trobem un sender que va per dins d'una zona de pins, carrasques i molta ombra fins arribar al començament del barranc de Manesa, microreserva de flora, on s'han instal·lat diversos panells interpretatius de la gran varietat de flora d'esta zona. Continuem pel sender fins arribar a la Nevereta; pocs metres més avant hem de girar cap a l'esquerra per un sender ben definit que ens du cap a la part alta de la muntanya. Passem per dos encreuaments, on hi ha dos clots de neu, fins arribar al pla de les Simes. Seguim a la dreta fins al següent encreuament i continuem a la dreta fins arribar al camí de Pinet; a l'esquerra aniríem seguint la ruta botànica fins el pla de la Junquera i a la dreta aniríem cap a Pinet per la pista forestal.

PINET-PLA DE LA JUNQUERA

Des del carrer de l'Església, a l'esquerra, puja un camí fins al dipòsit d'aigua per la senda del barranc Cremat o Collada de Llutxent. Continuem ja per una senda, que a vegades va per dins del barranc, i va guanyant desnivell a poc a poc a la muntanya. Continuant pel sender passem per dos encreuaments, on sempre hem d'agafar els senders de l'esquerra, fins arribar a la pista forestal o camí de Pinet. Seguim a la dreta fins arribar a l'encreuament de la ruta botànica que ve de Barx i continuem cap a la dreta fins a arribar a la Basseta del Surar i al pla de la Junquera, microreserva de flora, on s'han instal·lat diversos panells interpretatius de la gran varietat de flora d'esta zona. Seguim el camí i connectem amb la ruta botànica del Miradors de Llutxent.

LLUTXENT-ELSMIRADORS.

Des del Parc de l'Avinguda del Mont Sant a l'esquerra anem per la carretera Pinet i continuant per la carretera Pinet fins arribar al camí del riu de Pinet. Seguim pel camí del Rafal i del Pujol fins arribar a l'encreuament amb el PR CV 434 i la seua variant V-5. En este punt esta ubicat el cartell de ruta i d'espècies botàniques on recomanen començar la ruta botànica. Agafem la senda del Cap de l'Ase, on passant hi podrem veure l'estructura de pedra seca de dos forns de calç. Seguim la senda del Cap de l'Ase fins arribar a la pista forestal del camí del Surar i continuarem pel camí del surar que ens portarà a la basseta, abans d'arribar a la basseta deixarem a la dreta la barraca de Pedra, altra mostra arquitectònica de pedra seca. Una vegada a la basseta del Surar agafarem la senda que ens portarà a la penya dels Miradors, microreserva de Flora, on s'han instal·lat diversos panells interpretatius de la gran varietat de flora d'esta zona i al punt més alt del terme de Llutxent "L'alt de la lletrera", des d'allí podrem divisar diferents punts paisatgístics que ens situaran cardinalment

RECOMANACIONS / RECOMENDACIONES

TELÉFONS D'INTERÉS / TELEFONOS DE INTERÉS

-AJUNTAMENT DE BARX: 96 280 73 03.
-LLUTXENT: Ajuntament: 96 2294001.
Tourist Info: 672368043.
-AJUNTAMENT DE PINET: 96 229 41 51.
-BOMBERS: 085.
-EMERGÈNCIES: 112.
-FEDERACIÓ D'ESPORTS DE MUNTANYA I ESCALADA DE LA COMUNITAT VALENCIANA: 96 543 65 70.
-GRUP MUNTANYA VALLDIGNA: 685 633 185.
-GUARDIA CIVIL (SEPRONA): 062.
-POLICIA NACIONAL: 091 – 96 295 41 47.
-HOSPITAL SANT FRANCESC DE BORJA: 96 284 95 00.
-HOSPITAL LLUÍS ALCANYÍS DE XÁTIVA: 96 228 91 00.